

Consignes préopératoires

◆ La toilette

La veille de l'opération

- **Enfants âgés de plus de 30 mois** : Douche et shampooing à la Bétadine Scrub* (**bien rincer**)
- **Enfants âgés de moins de 30 mois** : Douche avec savon classique
- Laver corps, nombril, cheveux, oreilles et ongles
- Pyjama propre
- Draps propres

Le matin de l'opération

- **Enfants âgés de plus de 30 mois** : Douche et shampooing à la Bétadine Scrub* (**bien rincer**)
- **Enfants âgés de moins de 30 mois** : Douche avec savon classique
- Vêtements propres



*Sauf allergie

◆ Le jeûne

- ✓ La dernière boisson (eau) prise par votre enfant doit être prise **au plus tard 2h** avant l'entrée à la clinique.
- ✓ Pas d'aliments solides
- ✓ Pour les enfants qui prennent un biberon de lait, celui-ci doit être pris **au plus tard 6h** avant l'entrée à la clinique.

◆ La prise de médicaments

Le jour de sa consultation, l'anesthésiste vous a précisé les médicaments autorisés. En cas de doute, toujours appeler le service avant de donner un nouveau médicament.

Si une ordonnance vous a été délivrée par le chirurgien, respectez la prescription préopératoire.

◆ Dans ma valise, je peux mettre :

- ✓ Mon doudou propre
- ✓ Ma tétine
- ✓ Un jeu pour m'occuper en attendant d'aller au bloc opératoire
- ✓ Le masque d'anesthésie décoré

◆ Lors de l'appel de la veille, j'avertis l'infirmière de la clinique :

- ✓ Si mon enfant a de la fièvre, est malade (rhume, varicelle etc)
- ✓ Si mon enfant a une dent qui bouge → l'équipe vérifiera qu'elle ne risque pas de tomber pendant l'opération

Si tu as des questions, renseigne-toi auprès de ton médecin ou de l'équipe soignante de la Clinique !



Parcours Enfant

Je suis **DOC DOUDOU** et je vais t'accompagner tout au long de ton parcours à la Clinique.



◆ Informations pratiques

PRÉ-ADMISSION

Éléments à présenter :

- Carte de mutuelle
- Carte vitale
- Livret de famille ou carte d'identité de l'enfant

CONSULTATION PRÉ-ANESTHÉSIQUE

Si votre enfant prend des médicaments, il est indispensable de le signaler.

Éléments à apporter :

- Ordonnance de traitement personnel
- Résultats d'examen (radios, bilans sanguins...)

APPEL DE LA VEILLE

Une infirmière vous appellera la veille de l'intervention pour préparer au mieux l'entrée de votre enfant.

ADMISSION

Le jour de votre entrée à la Clinique, vous êtes attendus aux admissions (situées dans le hall d'accueil).

Éléments à présenter :

- Autorisation d'opérer signée par les 2 parents

APPEL DU LENDEMAIN

Une infirmière vous appellera le lendemain de l'intervention pour évaluer l'état de santé de votre enfant.

◆ Informations utiles

Accueil de la clinique

☎ 02.97.37.04.22

Unité de chirurgie ambulatoire (7h – 20h)

☎ 02.97.37.88.01 / 02.97.37.88.05

Service de chirurgie générale (20h – 7h)

☎ 02.97.37.88.02 / 02.97.37.88.03

Mon parcours en images



1 Entrée

2 Pré-admission



3 Consultation d'anesthésie

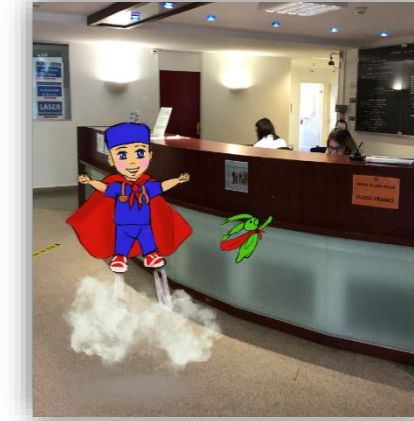

4 Admission



7 Départ au bloc opératoire



6 Installation en chambre



5 Arrivée dans le service



8 Anesthésie et opération



9 Salle de réveil



10 Retour en chambre



SORTIE